

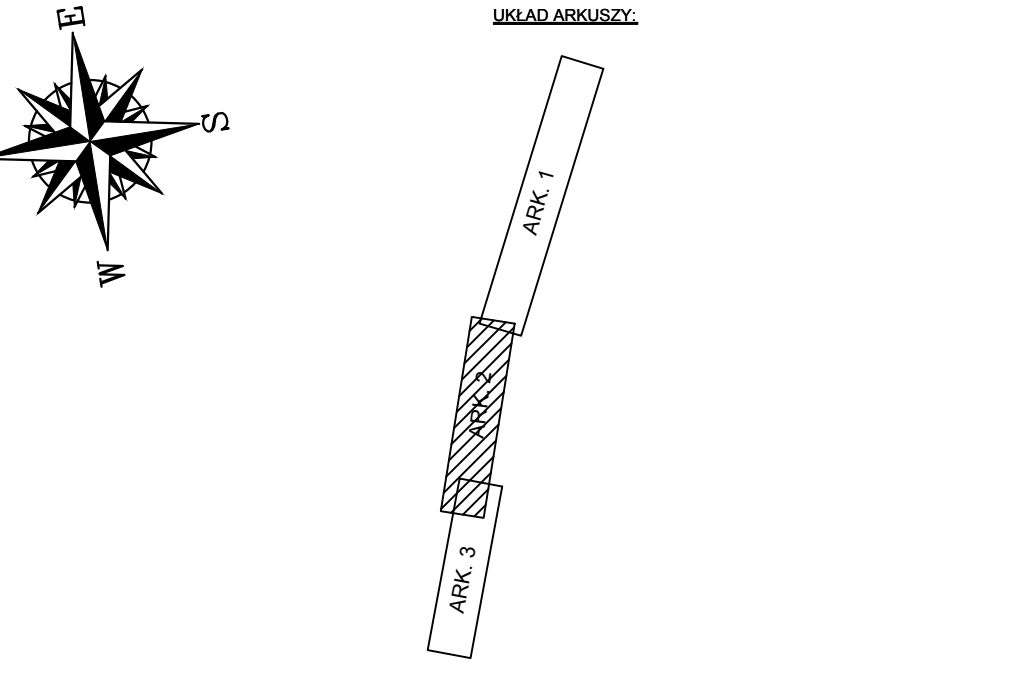

Plan sytuacyjny
Skala 1:1000



- LEGENDA:
- krawężnik wysoki betonowy
 - krawężnik zaniżony betonowy
 - obrzeże betonowe (obramowanie zjazdu)
 - krawędź jezdni
 - remont jezdni bitumicznych
 - zjazdy z kostki betonowej prostokątnej fazowanej koloru szarego 10x20cm
 - zjazdy z kostki betonowej prostokątnej fazowanej koloru grafitowego 10x20cm
 - pobocza gruntowe
 - istn. bariery SP 09 - wymiana
 - istn. rowy - do oczyszczenia

UWAGA:
W przypadku gdy w wyznaczonych przekrojach rzędne istniejące będą odbiegały od rzędnych pomierzonych na etapie projektowym, należy niezwłocznie zawiadomić nadzór autorski oraz nadzór inwestorski i nie przystępować do wykonywania krawężników, warstw wyrównawczych bądź frezowania.



Wojciech Dejk ul. Bergie 5/12 85-180 Gdańsk
NIP: 584-000-61-98 REGON: 220-238-746
Tel: 582 389 220 e-mail: biuro@dgn.net.pl

Odnowa nawierzchni drogi powiatowej nr 1451G
Kniewo - Łuzino - Łebno na odcinku
od km 14+068 do km 18+068

PLAN SYTUACYJNY (Ark. 2)

Data: 09.2010 Faza opracowania: Projekt wykonawczy Skala: 1:1000

Projektant:	mgr inż. Wojciech Dejk	upr. nr POM/0138/POOD/05
Opracowanie:	inż. Grzegorz Liczywek	
Sprawdzający:	mgr inż. Sławomir Groth	upr. nr POM/0137/POOD/05

Nr rys.
2.2