Wojciech Dejk
ul. Nieborowska 40/13 ▫ 80-034 Gdańsk ▫ tel. 0-502-366-220
e-mail: biuro@dgn.net.pl ▫ NIP: 9580096196 ▫ Regon: 220238748

TOM 2 **Egz. 1**

PROJEKT WYKONAWCZY

Opracowanie branżowe	**PROJEKT DROGOWY**
Przedsięwzięcie:	**Przebudowa drogi powiatowej nr 1322G Kisewo – Brzeźno Lęborskie na odcinku w km 0+000 do 1+500.**
Inwestor:	**Zarząd Drogowy dla Powiatu Puckiego i Wejherowskiego z siedzibą w Pucku ul. Orzeszkowej 5 84-100 Puck**
Numery działek istniejącego pasa drogowego / obręby:	**Obręb Kisewo:** 288; 159

Stanowisko:	*Imię Nazwisko, specjalność nr uprawnień:*	*Podpis:*
Projektant:	**mgr inż. Wojciech Dejk** *upr. nr POM/0136/POOD/05* **specjalność - drogowa**	
Sprawdzający:	**mgr inż. Sławomir Groth** *upr. nr POM/0137/POOD/05* **specjalność - drogowa**	

Gdańsk, sierpień 2013r.

Rozwiązania zawarte w niniejszym opracowaniu podlegają ochronie prawa autorskiego i mogą być powielane oraz udostępniane osobom trzecim jedynie na podstawie pisemnego zezwolenia z zastrzeżeniem wszelkich skutków prawnych.

ZAWARTOŚĆ PROJEKTU

A. Opis techniczny.

1. Podstawa opracowania i materiały wejściowe.
2. Zakres opracowania i obowiązująca polityka przestrzenna.
3. Stan istniejący.
   3.1. Charakterystyka istniejącego zagospodarowania terenu.
   3.2. Zieleń
   3.3. Istniejąca konstrukcja nawierzchni jezdni i chodników.
4. Projektowany układ drogowy.
   4.1. Parametry techniczne.
   4.2. Rozwiązanie sytuacyjne.
   4.3. Rozwiązanie wysokościowe.
   4.4. Konstrukcje nawierzchni
5. Zalecenie dotyczące ochrony środowiska
6. Informacja o zagrożeniach i ochronie zdrowia (BIOZ).

B. Część rysunkowa.

Rys. nr 1	-	Orientacja	Skala -------
Rys. nr 2	-	Plan sytuacyjny	Skala 1:500
Rys. nr 3	-	Profil podłużny	Skala 1:100/1000
Rys. nr 4	-	Przekroje skażone	skala 1:200

My niżej podpisani **oświadczamy**, iż sporządzony projekt pn.
„Przebudowa drogi powiatowej nr 1322G Kisewo – Brzeźno Lęborskie na odcinku w km 0+000 do 1+500.”,
jest zgodny z obowiązującymi przepisami oraz zasadami wiedzy technicznej.

(Zgodnie z Dz. U. Nr 93, poz. 888, art. 20 ust. 4 z dnia 16 kwietnia 2004 r. o zmianie ustawy - Prawo budowlane)

Z E S P Ó Ł P R O J E K T A N T Ó W

LP	*Imię i nazwisko projektanta obiektu lub jego części*	*Zakres lub część projektu budowlanego*	*Specjalność i numer posiadanych uprawnień budowlanych. Podpis*
1.	mgr inż. Wojciech Dejk	Projekt drogowy	*specj.: drogowa* *upr. nr POM/0136/POOD/05*

Z E S P Ó Ł S P R A W D Z A J Ą C Y C H

LP	*Imię i nazwisko sprawdzającego obiektu lub jego części*	*Zakres lub część projektu budowlanego*	*Specjalność i numer posiadanych uprawnień budowlanych. Podpis*
1.	mgr inż. Sławomir Groth	Projekt drogowy	*specj. drogowa* *upr. nr POM/0137/POOD/05*

Gdańsk, sierpień 2013r

POMORSKA OKRĘGOWA
IZBA INŻYNIERÓW BUDOWNICTWA
80-840 Gdańsk, ul. Świętojańska 43/44
(3) Tel. (0-58) 324-89-77
Fax (0-58) 301-44-98

Gdańsk, dnia 22 grudnia 2005 r

syg. akt 254/POM/OKK/05

DECYZJA

Na podstawie art. 104 ustawy z dnia 14 czerwca 1960 r. Kodeks postępowania administracyjnego(tj. Dz.U.2000 r. Nr 98,poz.1071), w związku z art. 24 ust. 1 pkt 2 ustawy z dnia 15 grudnia 2000 r. o samorządach zawodowych architektów, inżynierów budownictwa oraz urbanistów (Dz. U. z 2001 r. Nr 5, poz.42 z późn. zm.), art. 13 ust. 1 pkt 1 oraz art. 14 ust. 1 pkt 2a ustawy z dnia 7 lipca 1994 r. Prawo budowlane (tj. Dz. U. z 2003 r. Nr 207,2016) oraz § 12 ust 1 Rozporządzenia Ministra Infrastruktury z dnia 18 maja 2005 r. w sprawie samodzielnych funkcji technicznych w budownictwie (Dz. U. Nr 96, poz. 817)

Okręgowa Komisja Kwalifikacyjna
stwierdza, że:

Pan **WOJCIECH DEJK**
magister inżynier
urodzony dnia 17.09.1976 r w Gdyni

uzyskał
UPRAWNIENIA BUDOWLANE
numer ewidencyjny: POM/0136/POOD/05

do projektowania bez ograniczeń w specjalności drogowej

UZASADNIENIE

W związku z uwzględnieniem w całości żądania strony, na podstawie art. 107 § 4 K.p.a. odstępuje się od uzasadnienia decyzji. Zakres nadanych uprawnień budowlanych wskazano na odwrocie decyzji.

Pouczenie

Od niniejszej decyzji służy odwołanie do Krajowej Komisji Kwalifikacyjnej Polskiej Izby Inżynierów Budownictwa w Warszawie, za pośrednictwem Pomorskiej Okręgowej Izby Inżynierów Budownictwa w terminie 14 dni od daty jej doręczenia.

Skład orzekający Okręgowej Komisji Kwalifikacyjnej:

PRZEWODNICZĄCY
Okręgowej Komisji Kwalifikacyjnej
Ryszard Kolasa

POMORSKA OKRĘGOWA IZBA INŻYNIERÓW BUDOWNICTWA

WICEPRZEWODNICZĄCY
Okręgowej Komisji Kwalifikacyjnej
Leszek Niedostatkiewicz

CZŁONEK
Okręgowej Komisji Kwalifikacyjnej
Ziemowit Suligowski

Otrzymują:
1.Pan Wojciech Dejk
80-541 Gdańsk, ul. Wolności 18 a/6
2.Okręgowa Rada Izby
3.Główny Inspektor Nadzoru Budowlanego
4.a/a

ZA ZGODNOŚĆ
Z ORYGINAŁEM

PROJEKTANT

mgr inż. Wojciech Dejk

POMORSKA OKRĘGOWA IZBA INŻYNIERÓW BUDOWNICTWA

Z A Ś W I A D C Z E N I E

Pan(i) **Wojciech Stanisław Dejk**
80-180 Gdańsk ul. Bergiela 5/12

jest członkiem
Pomorskiej Okręgowej Izby Inżynierów Budownictwa
o numerze ewidencyjnym POM/BD/0155/06
i posiada wymagane ubezpieczenie od odpowiedzialności cywilnej.
Niniejsze zaświadczenie jest ważne
od dnia 2013-04-01 do 2014-03-31

Gdańsk 2013-03-18 r.

POMORSKA OKRĘGOWA
IZBA INŻYNIERÓW BUDOWNICTWA
80-840 Gdańsk, ul. Świętojańska 4
(3) Tel. (0-58) 324-89-77
Fax (0-58) 301-44-98

PRZEWODNICZĄCY RADY
Ryszard Kolasa

ZA ZGODNOŚĆ
Z ORYGINAŁEM

PROJEKTANT

mgr inż. Wojciech Dejk

POMORSKA OKRĘGOWA
IZBA INŻYNIERÓW BUDOWNICTWA
80-840 Gdańsk, ul. Świętojańska 40,44
(3) Tel. (0-58) 324-89-77
Fax (0-58) 301-44-98

Gdańsk, dnia 22 grudnia 2005 r

syg. akt 252/POM/OKK/05

DECYZJA

Na podstawie art. 104 ustawy z dnia 14 czerwca 1960 r. Kodeks postępowania administracyjnego(tj. Dz.U.2000 r. Nr 98,poz.1071), w związku z art. 24 ust. 1 pkt 2 ustawy z dnia 15 grudnia 2000 r. o samorządach zawodowych architektów, inżynierów budownictwa oraz urbanistów (Dz. U. z 2001 r. Nr 5, poz.42 z późn. zm.), art. 13 ust. 1 pkt 1 oraz art. 14 ust. 1 pkt 2a ustawy z dnia 7 lipca 1994 r. Prawo budowlane (tj. Dz. U. z 2003 r. Nr 207,2016) oraz § 12 ust 1 Rozporządzenia Ministra Infrastruktury z dnia 18 maja 2005 r. w sprawie samodzielnych funkcji technicznych w budownictwie (Dz. U. Nr 96, poz. 817)

Okręgowa Komisja Kwalifikacyjna
stwierdza, że:

Pan **SŁAWOMIR GROTH**
inżynier
urodzony dnia 14.12.1977 r w Gdańsku

uzyskał
UPRAWNIENIA BUDOWLANE
numer ewidencyjny: POM/0137/POOD/05

do projektowania bez ograniczeń w specjalności drogowej

UZASADNIENIE

W związku z uwzględnieniem w całości żądania strony, na podstawie art. 107 § 4 K.p.a. odstępuje się od uzasadnienia decyzji. Zakres nadanych uprawnień budowlanych wskazano na odwrocie decyzji.

Pouczenie

Od niniejszej decyzji służy odwołanie do Krajowej Komisji Kwalifikacyjnej Polskiej Izby Inżynierów Budownictwa w Warszawie, za pośrednictwem Pomorskiej Okręgowej Izby Inżynierów Budownictwa w terminie 14 dni od daty jej doręczenia.

Skład orzekający Okręgowej Komisji Kwalifikacyjnej:

PRZEWODNICZĄCY
Okręgowej Komisji Kwalifikacyjnej
Ryszard Kolasa

POMORSKA OKRĘGOWA IZBA INŻYNIERÓW BUDOWNICTWA

WICEPRZEWODNICZĄCY
Okręgowej Komisji Kwalifikacyjnej
Leszek Niedostatkiewicz

CZŁONEK
Okręgowej Komisji Kwalifikacyjnej
Ziemowit Suligowski

Otrzymują:
1.Pan Sławomir Groth
80-215 Gdańsk, ul. Czubińskiego 1/1
2.Okręgowa Rada Izby
3.Główny Inspektor Nadzoru Budowlanego
4.a/a

ZA ZGODNOŚĆ Z ORYGINAŁEM

PROJEKTANT

mgr inż. Wojciech Dejk

POMORSKA OKRĘGOWA IZBA INŻYNIERÓW BUDOWNICTWA

Z A Ś W I A D C Z E N I E

Pan(i) **Sławomir Groth**
80-215 Gdańsk ul. Czubińskiego 1/1

jest członkiem
Pomorskiej Okręgowej Izby Inżynierów Budownictwa
o numerze ewidencyjnym POM/BD/0120/06
i posiada wymagane ubezpieczenie od odpowiedzialności cywilnej.
Niniejsze zaświadczenie jest ważne
od dnia 2013-04-01 do 2014-03-31

Gdańsk 2013-03-13 r.

POMORSKA OKRĘGOWA
IZBA INŻYNIERÓW BUDOWNICTWA
80-840 Gdańsk, ul. Świętojańska 4
(3) Tel. (0-58) 324-89-77
Fax (0-58) 301-44-93

PRZEWODNICZĄCY RADY
Ryszard Kolasa

ZA ZGODNOŚĆ
Z ORYGINAŁEM

P R O J E K T A N T

mgr inż. Wojciech Dejk

OPIS TECHNICZNY
DO PROJEKTU WYKONAWCZEGO
„Przebudowa drogi powiatowej nr 1322G Kisewo – Brzeźno Lęborskie na odcinku w km 0+000 do 1+500.”

1. Podstawa opracowania i materiały wejściowe.

- Umowa zawarta pomiędzy Zarządem Drogowym dla Powiatu Puckiego i Wejherowskiego z siedzibą w Pucku, a DGN Pracownia Drogowa Wojciech Dejk.;
- Mapa sytuacyjno - wysokościowa z uzbrojeniem terenu do celów projektowych wykonana wraz z pomiarem wysokościowym w 2011r. przez „GEO-LAB” Alicja Labudda, Rumia, ul. ks. L. Gierosa 4c/12;
- Ustawa z dnia 07.07.1994r. Prawo budowlane (J.T. Dz.U. z 1 września 2006 nr 156 poz. 1118);
- Ustawa z dnia 21.03.1985 r. o drogach publicznych (J.T. Dz.U.04.204.2086, zm. Dz.U.04.273.2703 art. 6);
- Rozporządzenie Ministra Transportu i Gospodarki Morskiej z dn. 02.03.1999 r. w sprawie warunków technicznych, jakim powinny odpowiadać drogi publiczne i ich usytuowanie (Dz.U.99.43.430);
- Rozporządzenie Ministra Infrastruktury z dnia 23 września 2003r. (Dz. U. Nr 177, poz. 1729) w sprawie szczegółowych warunków zarządzania ruchem na drogach oraz wykonywania nadzoru nad tym zarządzaniem;

2. Zakres opracowania i obowiązująca polityka przestrzenna.

Projekt „Przebudowa drogi powiatowej nr 1322G Kisewo – Brzeźno Lęborskie na odcinku w km 0+000 do 1+500” dotyczy odcinka terenu niezabudowanego od granicy powiatu wejherowskiego o długości 1,5km

Dokumentacja obejmuje swym zakresem:

a)projekt wykonawczy drogowy

Niniejszy projekt przebudowy drogi powiatowej nr 1322G Kisewo – Brzeźno Lęborskie na odcinku w km 0+000 do 1+500 przygotowywany jest do realizacji w trybie zgłoszenia robót budowlanych nie wymagających pozwolenia na budowę – Przebudowa drogi w granicach pasa drogowego.

3. Stan istniejący.

3.1. Charakterystyka istniejącego zagospodarowania terenu.

Istniejąca droga jest drogą o przebiegu północ - południe, łączącą miejscowość Kisewo z miejscowością Żelazno. Istniejąca droga biegnie przez tereny niezabudowane (z wyjątkiem m. Kisewo i Brzeźno Lęborskie), zalesione oraz przez użytki rolne. W ciągu drogi występują zjazdy gruntowe do lasu, na działki z zabudową siedliskową oraz na działki rolne.

3.2. Zieleń.

W zakresie przebudowy układu drogowego nie występuje konieczność wycinki drzew i krzewów. Wszystkie drzewa i krzewy znajdujące się w pasie drogowym w rejonie prowadzonych robót należy zabezpieczyć i nie dopuścić do ich uszkodzenia.

3.3. Istniejąca konstrukcja nawierzchni jezdni i chodników.

Na całym odcinku projektowanej przebudowy drogi występuje jedynie jezdnia bitumiczna, oraz szczątkowe pobocza gruntowe.

4. Projektowany układ drogowy.

4.1. Parametry techniczne.

Przyjęto następujące założenia techniczne dla DP 1322G:

- Kategoria drogi – powiatowa,
- Klasa techniczna Z 1/2,
- Prędkość projektowa Vp=50km/h
- Szerokość jezdni – jak w stanie istniejącym
- Szerokość pobocza gruntowego 1m

4.2. Rozwiązanie sytuacyjne.

Przyjęta technologia przebudowy drogi zakłada wykonanie wzmocnienia istniejącej jezdni drogi powiatowej - bez zmian w przebiegu sytuacyjnym

4.3. Rozwiązanie wysokościowe.

Rozwiązanie wysokościowe zakłada regulację przechyłek poprzecznych jezdni do zgodności z warunkami technicznymi. Ponadto przyjęte technologia przebudowy zakłada wykonanie w-wyr grubości min 3cm i ułożenia na nieji w-wy ścieralnej gr. 4cm

4.4. Konstrukcje nawierzchni.

Zgodnie z załącznikiem nr 5 do rozporządzenia ministra transportu i gospodarki morskiej w sprawie „Warunków technicznych, jakim powinny odpowiadać drogi publiczne i ich usytuowanie" Dz. U. nr 43 poz. 430 przyjęto następujące rodzaje konstrukcji nawierzchni:

1. KONSTRUKCJA WZMOCNIENIA NAWIERZCHNI JEZDNI:			
1.	Mastyks grysowy (SMA)	gr. 4cm	w-wa ścieralna
2.	Beton asfaltowy (BA)	gr. min 3cm	w-wa wyrównawcza
3.	Istniejąca jezdnia	gr. ------	podb. zasadnicza

2. KONSTRUKCJA REGULACJI WYSOKOŚCIOWEJ ZJAZDÓW:			
1.	Destrukt MMA z frezowania istn. jezdni	gr. 10cm	

3. KONSTRUKCJA POBOCZA GRUNTOWEGO:			
1.	Kruszywo naturalne o ciągłym uziarnieniu	gr. 15cm	

UWAGA: Bezpośrednio pod projektowaną konstrukcją nawierzchni jezdni należy zapewnić wtórny moduł odkształcenia E_{II} na poziomie nie mniejszym niż 120 MPa. Jeżeli w trakcie prowadzonych robót wynikną kwestie wątpliwe dotyczące podłoża gruntowego należy niezwłocznie poinformować o tym inspektora nadzoru.

5. Zalecenie dotyczące ochrony środowiska.

Zgodnie z zasadami określającymi ochronę środowiska oraz warunkami korzystania z jego zasobów określonymi w:

- Ustawie z 27 kwietnia 2001r. „Prawo ochrony środowiska" Dz.U nr 62 z 20 czerwca 2001r. poz. 627;
- Ustawie z dnia 27 kwietnia 2001r. – o odpadach;
- Ustawie z 27 lipca 2001r. o wprowadzeniu ustawy „Prawo ochrony środowiska, ustawy o odpadach ....." Dz.U. nr 100 z 18 września 2001r. poz. 1085 jw., z 28 maja 2002r. Dz.U nr 74 poz. 686. wraz z późniejszymi zmianami przy rozbiórkowych robotach drogowych, związanych z budową dróg i ulic, większość odpadów zdefiniowano w Grupie 17. W trakcie prowadzenia robót rozbiórkowych i budowlanych, wykonawca robót jest zobowiązany postępować zgodnie z w/w przepisami.

Jednocześnie zaleca się:

- zagospodarowanie odpadów na placu budowy (np. w ramach robót ziemnych lub nawierzchniowych);
- składowanie niewykorzystanych odpadów w miejscu wskazanym przez Inwestora;
- sprzedaż odpadów niebezpiecznych (wykrytych w czasie budowy) lub przekazanie ich do utylizacji wyspecjalizowanym firmom.

Teren położony jest w Obszarze Chronionego Krajobrazu 356 (Choczewski Saliński).

W przypadkach wątpliwych należy powiadomić nadzór inwestorski i autorski.

6. Informacja o zagrożeniach i ochronie zdrowia (BIOZ).

6.1 Zakres robót dla całego zamierzenia budowlanego .

Inwestycja swoim zasięgiem obejmuje działki:

Obręb Kisewo: 159, 288,

6.2 Wykaz istniejących obiektów budowlanych

- **Opis terenu.**

Istniejąca droga jest drogą o przebiegu północ - południe, łączącą miejscowość Kisewo z miejscowością Żelazno. Istniejąca droga biegnie przez tereny niezabudowane (z wyjątkiem m. Kisewo i Brzeźno Lęborskie), zalesione oraz przez użytki rolne. W ciągu drogi występują zjazdy gruntowe do lasu, na działki z zabudową siedliskową oraz na działki rolne.

6.2.2. Uzbrojenie podziemne.

Na podstawie aktualnie wykonanych podkładów geodezyjnych stwierdza się, w strefie projektowanych robót, występowanie następującego uzbrojenia:

- sieci elektroenergetycznej
- sieci teletechnicznej,
- sieci wodociągowej,
- kanalizacji sanitarnej.

W celu uniknięcia ewentualnych kolizji lub awarii istniejącego uzbrojenia, należy zgłosić do poszczególnych właścicieli uzbrojenia zamiar rozpoczęcia prac ziemnych z wyprzedzeniem 7 dni. Roboty rozpocząć od wykonania przekopów próbnych w celu

zlokalizowania istniejącego uzbrojenia i miejsc włączeń projektowanych przewodów do istniejącej sieci. Napotkane uzbrojenie należy traktować jako czynne i zabezpieczyć je przed uszkodzeniem np. przez podwieszenie w przekroju poprzecznym wykopu.

Wodociąg pod rowem drogowym w km 1+635 ocieplić łupkami z pianki poliuretanowej gr. 50mm, zabezpieczonej z zewnątrz płaszczem z folii samoprzylepnej. Można zastosować także matę typu Climaflex o grubości 20mm.

Szczegółowa inwentaryzacja uzbrojenia podziemnego oraz projekt usunięcia kolizji z uzbrojeniem projektowanym znajduje się w odrębnych opracowaniach branżowych.

6.2.3. Uzbrojenie nadziemne.

Na podstawie aktualnie wykonanych podkładów geodezyjnych stwierdza się, w strefie projektowanych robót, występowanie następującego uzbrojenia:

-sieć elektroenergetyczna NN

-kabel energetyczny,

W celu uniknięcia ewentualnych kolizji lub awarii istniejącego uzbrojenia, należy zgłosić do poszczególnych właścicieli uzbrojenia zamiar rozpoczęcia prac ziemnych z wyprzedzeniem 7 dni. Prace koparek, dźwigów, samochodów samowyładowczych w obrębie linii elektroenergetycznych prowadzić pod szczególnym nadzorem.

6.3 Wskazanie elementów zagospodarowania działki lub terenu, które mogą stwarzać zagrożenie bezpieczeństwa i zdrowia ludzi.

Brak zagrożeń związanych z zagospodarowaniem działki.

6.4 Wskazanie dotyczące przewidywanych zagrożeń występujących podczas realizacji robót budowlanych, określające skalę i rodzaje zagrożeń oraz miejsce i czas ich wystąpienia.

6.4.1. Roboty budowlane, których charakter, organizacja lub miejsce prowadzenia stwarza szczególnie wysokie ryzyko powstania zagrożenia bezpieczeństwa i zdrowia ludzi, a w szczególności przysypania ziemią lub upadku z wysokości:

a) wykonywanie wykopów o ścianach pionowych bez rozparcia o głębokości większej niż 1,5 m oraz wykopów o bezpiecznym nachyleniu ścian o głębokości większej niż 3,0 m,

- wykonywanie rowów drogowych i robót ziemnych

b) roboty wykonywane przy użyciu dźwigów lub śmigłowców,

– załadunek i rozładunek materiałów budowlanych

6.4.2. Roboty budowlane stwarzające ryzyko utonięcia pracowników.

a) roboty prowadzone w rowach drogowych i melioracyjnych, rzekach, przy budowie, przebudowie, oczyszczaniu przepustów, roboty w głębokich wykopach

6.4.3. Roboty budowlane prowadzone przy montażu i demontażu ciężkich elementów prefabrykowanych - roboty, których masa przekracza 1,0 t.

- układanie płyt drogowych, rozładunek i załadunek materiałów budowlanych

6.5 Wskazanie sposobu prowadzenia instruktażu pracowników przed przystąpieniem do realizacji robót szczególnie niebezpiecznych.

Przeszkolenie pracowników w zakresie BHP oraz instruktaż obsługi maszyn i urządzeń wykorzystywanych do robót budowlanych.

6.6. Wskazanie środków technicznych i organizacyjnych, zapobiegających niebezpieczeństwom wynikającym z wykonywania robót budowlanych w strefach szczególnego zagrożenia zdrowia lub w ich sąsiedztwie, w tym zapewniających bezpieczną i sprawną komunikację, umożliwiającą szybką ewakuację na wypadek pożaru, awarii i innych zagrożeń.

Stosowanie odzieży ochronnej. Zawsze dostępna podręczna apteczka. Przeszkolenie pracowników w zakresie BHP.

Sporządził:

mgr inż. Wojciech Dejk

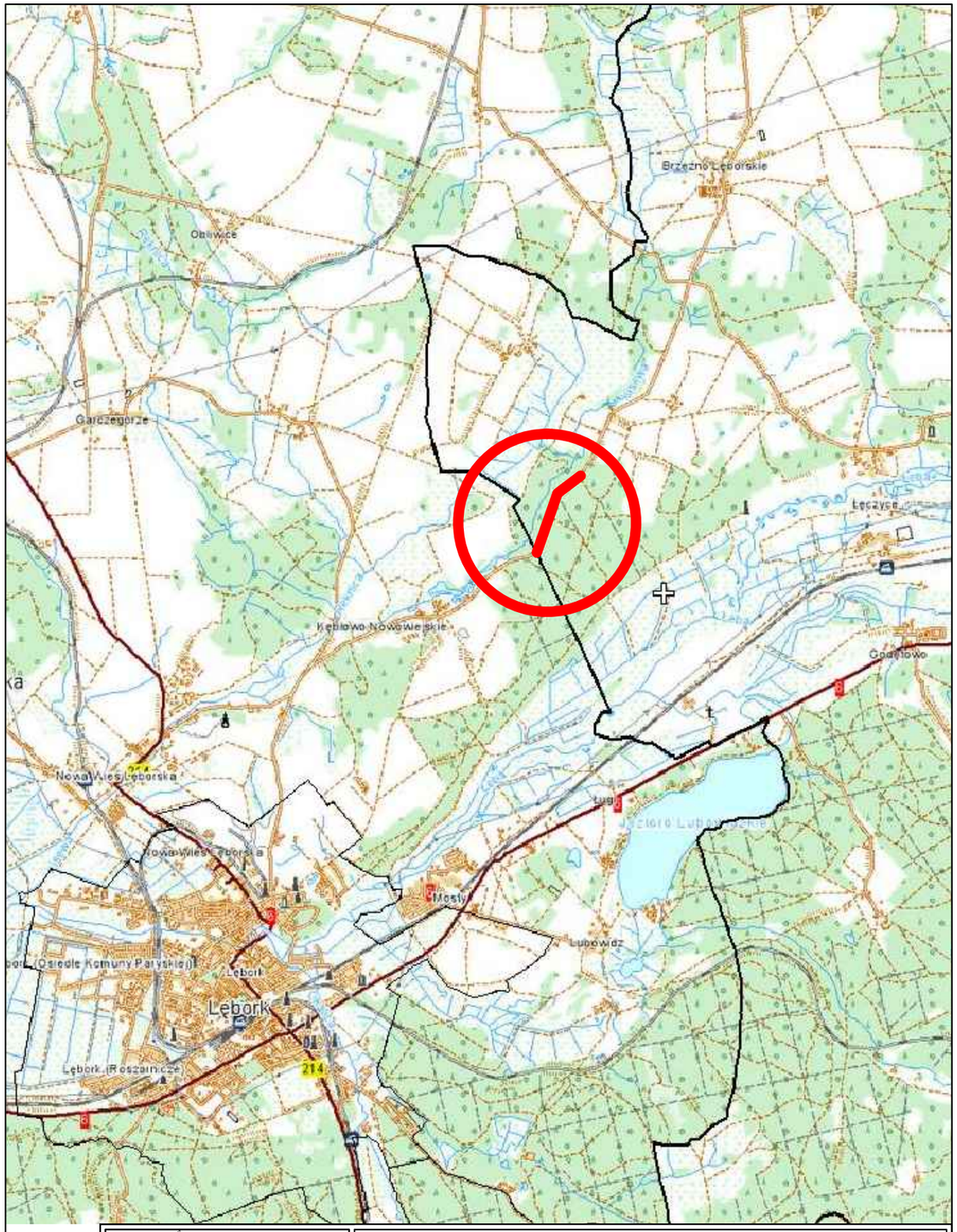

DGN
PRACOWNIA DROGOWA
ul. Nieborowska 40/13 80-034 Gdańsk
NIP: 958-009-61-96 REGON: 220 238 748
Tel: 058 550-73-75 e-mail: biuro@dgn.net.pl

Przebudowa drogi powiatowej nr 1322G Kisewo – Brzeźno Lęborskie na odcinku w km 0+000 do 1+500.

ORIENTACJA

Data: 08.2013	Faza opracowania: Projekt wykonawczy		Skala: 1:500	
Projektant:	mgr inż. Wojciech Dejk	spec. drogowa upr. nr POM/0136/POOD/05		Nr rys. 1
Opracowanie:				
Sprawdzający:	mgr inż. Sławomir Groth	spec. drogowa upr. nr POM/0137/POOD/05		

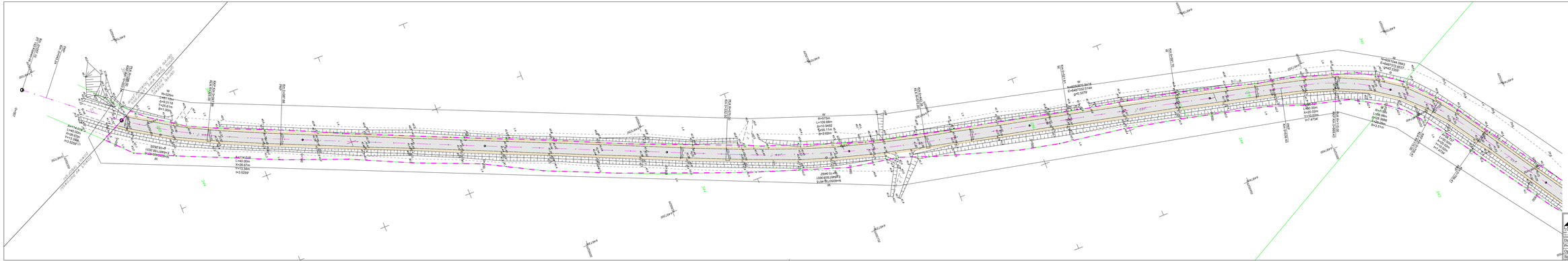

OZNACZENIA:

- projektowana oś chodnika / kilometraż
- wierzchołek łuku poziomego
- zakres inwestycji
- krawędź nawierzchni
- krawędź pobocza gruntowego / zjazdu gruntowego
- jezdnia SMA
- pobocze gruntowe

DGN Biuro Projektowe Sp. z o.o.	Przebudowa drogi powiatowej nr 1322G Kisewo – Brzeźno Lęborskie na odcinku w km 0+000 do 1+500.		
	PLAN SYTUACYJNY (ARK. 1)		
Data: 08.2013	Faza opracowania: Projekt wykonawczy	Skala: 1:500	
Projektant:	mgr inż. Wojciech Diak		Nr rys. 2.1
Opracowanie:			
Sprawdzający:	mgr inż. Sławomir Groth		

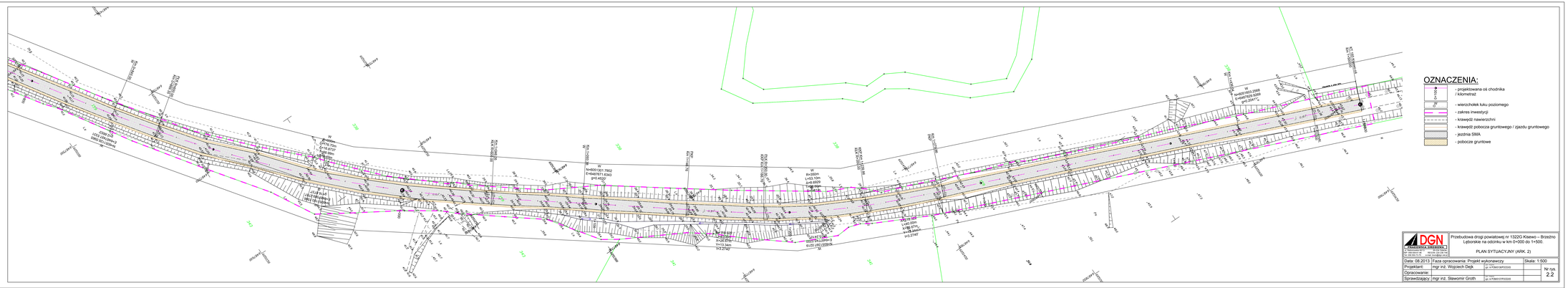
OZNACZENIA:
- projektowana oś chodnika / kilometraż
- wierzchołek łuku poziomego
- zakres inwestycji
- krawędź nawierzchni
- krawędź pobocza gruntowego / zjazdu gruntowego
- jezdnia SMA
- pobocze gruntowe
DGN
S.C. PRACOWNIA DROGOWA
Przebudowa drogi powiatowej nr 1322G Kisewo – Brzeźno Łęborskie na odcinku w km 0+000 do 1+500.
PLAN SYTUACYJNY (ARK. 2)
Data: 08.2013
Faza opracowania: Projekt wykonawczy
Skala: 1:500
Projektant: mgr inż. Wojciech Dejk
Opracowanie:
Sprawdzający: mgr inż. Sławomir Groth
nr rys. 2.2

Profil podłużny 193 Kisewo-oś Skala 1:50/500

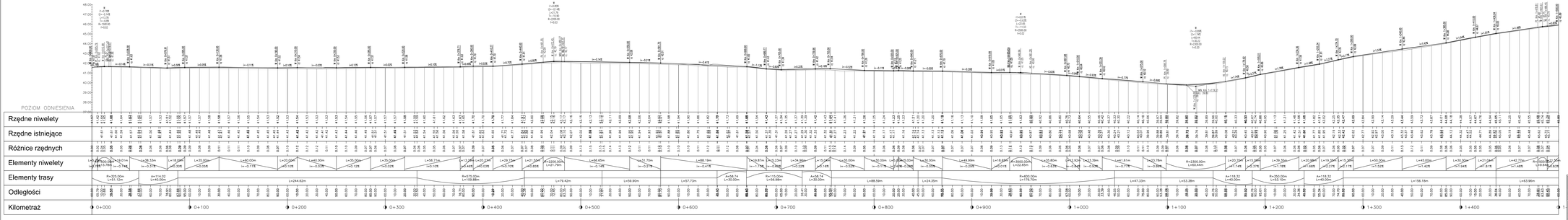

DGN DROGOWA GRUPA NIEZALEŻNA Spółka z ograniczoną odpowiedzialnością NIP 558-000-01-46 REGON 220 206 245 KRS 0000 ... Sąd Rejonowy w Gdańsku, VII Wydział Gospodarczy	Przebudowa drogi powiatowej nr 1322G Kisewo – Brzezno Lęborskie na odcinku w km 0+000 do 1+500. PROFIL PODŁUŻNY		
Data: 08.2013	Faza opracowania: Projekt wykonawczy	Skala: 1:100/1000	
Projektant:	mgr inż. Wojciech Dejk	upr. nr PM/0014/POOD/06	Nr rys. 3
Opracowanie:			
Sprawdzający:	mgr inż. Sławomir Groth	upr. nr PM/0019/POOD/06	

UWAGA:
W trakcie prac mogą wystąpić różnice rzędnych pomierzonych w stanie istniejącym w stosunku do rzędnych z pomiaru wysokościowego przed projektowaniem. W takim wypadku należy trzymać się projektowej technologii wykonania robót polegającej na ukłonieniu min. 3cm wyrównania i na to 4cm w-wy ścieralnej. W takich przypadkach należy powiadomić nadzór inwestorski i autorski.

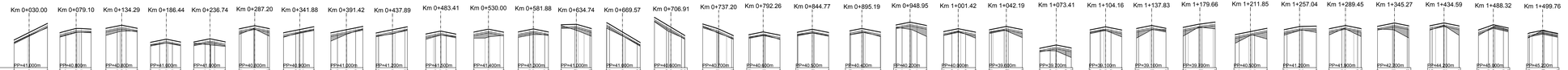

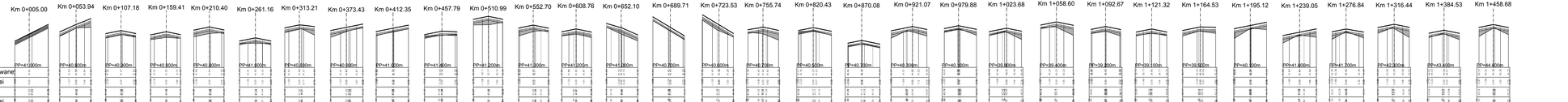

TABELA NACHYLEŃ W ŁUKU

Pikietaż	Nachylenie	Pikietaż	Nachylenie
0+000.00	0,9	0+227	-4,0
0+005.00	0,9	0+230	-4,0
0+010.00	0,9	0+235	-4,0
0+017.00	0,9	0+240	-4,0
0+020.00	0,9	0+245	-4,0
0+025.00	0,9	0+250	-4,0
0+030.00	0,9	0+255	-4,0
0+035.00	0,9	0+260	-4,0
0+040.00	0,9	0+265	-4,0
0+045.00	0,9	0+270	-4,0
0+050.00	0,9	0+275	-4,0
0+055.00	0,9	0+280	-4,0
0+060.00	0,9	0+285	-4,0
0+065.00	0,9	0+290	-4,0
0+070.00	0,9	0+295	-4,0
0+075.00	0,9	0+300	-4,0
0+080.00	0,9	0+305	-4,0
0+085.00	0,9	0+310	-4,0
0+090.00	0,9	0+315	-4,0
0+095.00	0,9	0+320	-4,0
0+100.00	0,9	0+325	-4,0
0+105.00	0,9	0+330	-4,0
0+110.00	0,9	0+335	-4,0
0+115.00	0,9	0+340	-4,0
0+120.00	0,9	0+345	-4,0
0+125.00	0,9	0+350	-4,0
0+130.00	0,9	0+355	-4,0
0+135.00	0,9	0+360	-4,0
0+140.00	0,9	0+365	-4,0
0+145.00	0,9	0+370	-4,0
0+150.00	0,9	0+375	-4,0
0+155.00	0,9	0+380	-4,0
0+160.00	0,9	0+385	-4,0
0+165.00	0,9	0+390	-4,0
0+170.00	0,9	0+395	-4,0
0+175.00	0,9	0+400	-4,0
0+180.00	0,9	0+405	-4,0
0+185.00	0,9	0+410	-4,0
0+190.00	0,9	0+415	-4,0
0+195.00	0,9	0+420	-4,0
0+200.00	0,9	0+425	-4,0
0+205.00	0,9	0+430	-4,0
0+210.00	0,9	0+435	-4,0
0+215.00	0,9	0+440	-4,0
0+220.00	0,9	0+445	-4,0
0+225.00	0,9	0+450	-4,0

TABELA NACHYLEŃ W ŁUKU

Pikietaż	Nachylenie	Pikietaż	Nachylenie
0+455.00	0,9	0+685	-3,0
0+460.00	0,9	0+690	-3,0
0+465.00	0,9	0+695	-3,0
0+470.00	0,9	0+700	-3,0
0+475.00	0,9	0+705	-3,0
0+480.00	0,9	0+710	-3,0
0+485.00	0,9	0+715	-3,0
0+490.00	0,9	0+720	-3,0
0+495.00	0,9	0+725	-3,0
0+500.00	0,9	0+730	-3,0
0+505.00	0,9	0+735	-3,0
0+510.00	0,9	0+740	-3,0
0+515.00	0,9	0+745	-3,0
0+520.00	0,9	0+750	-3,0
0+525.00	0,9	0+755	-3,0
0+530.00	0,9	0+760	-3,0
0+535.00	0,9	0+765	-3,0
0+540.00	0,9	0+770	-3,0
0+545.00	0,9	0+775	-3,0
0+550.00	0,9	0+780	-3,0
0+555.00	0,9	0+785	-3,0
0+560.00	0,9	0+790	-3,0
0+565.00	0,9	0+795	-3,0
0+570.00	0,9	0+800	-3,0
0+575.00	0,9	0+805	-3,0
0+580.00	0,9	0+810	-3,0
0+585.00	0,9	0+815	-3,0
0+590.00	0,9	0+820	-3,0
0+595.00	0,9	0+825	-3,0
0+600.00	0,9	0+830	-3,0
0+605.00	0,9	0+835	-3,0
0+610.00	0,9	0+840	-3,0
0+615.00	0,9	0+845	-3,0
0+620.00	0,9	0+850	-3,0
0+625.00	0,9	0+855	-3,0
0+630.00	0,9	0+860	-3,0
0+635.00	0,9	0+865	-3,0
0+640.00	0,9	0+870	-3,0
0+645.00	0,9	0+875	-3,0
0+650.00	0,9	0+880	-3,0
0+655.00	0,9	0+885	-3,0
0+660.00	0,9	0+890	-3,0
0+665.00	0,9	0+895	-3,0
0+670.00	0,9	0+900	-3,0
0+675.00	0,9	0+905	-3,0
0+680.00	0,9	0+910	-3,0

TABELA NACHYLEŃ PROSTYCH

Pikietaż	Nachylenie	Pikietaż	Nachylenie
0+000.00	2,5	0+487.00	2,5
0+005.00	2,5	0+490	2,5
0+010.00	2,5	0+495	2,5
0+015.00	2,5	0+500	2,5
0+020.00	2,5	0+505	2,5
0+025.00	2,5	0+510	2,5
0+030.00	2,5	0+515	2,5
0+035.00	2,5	0+520	2,5
0+040.00	2,5	0+525	2,5
0+045.00	2,5	0+530	2,5
0+050.00	2,5	0+535	2,5
0+055.00	2,5	0+540	2,5
0+060.00	2,5	0+545	2,5
0+065.00	2,5	0+550	2,5
0+070.00	2,5	0+555	2,5
0+075.00	2,5	0+560	2,5
0+080.00	2,5	0+565	2,5
0+085.00	2,5	0+570	2,5
0+090.00	2,5	0+575	2,5
0+095.00	2,5	0+580	2,5
0+100.00	2,5	0+585	2,5
0+105.00	2,5	0+590	2,5
0+110.00	2,5	0+595	2,5
0+115.00	2,5	0+600	2,5
0+120.00	2,5	0+605	2,5
0+125.00	2,5	0+610	2,5
0+130.00	2,5	0+615	2,5
0+135.00	2,5	0+620	2,5
0+140.00	2,5	0+625	2,5
0+145.00	2,5	0+630	2,5
0+150.00	2,5	0+635	2,5
0+155.00	2,5	0+640	2,5
0+160.00	2,5	0+645	2,5
0+165.00	2,5	0+650	2,5
0+170.00	2,5	0+655	2,5
0+175.00	2,5	0+660	2,5
0+180.00	2,5	0+665	2,5
0+185.00	2,5	0+670	2,5
0+190.00	2,5	0+675	2,5
0+195.00	2,5	0+680	2,5
0+200.00	2,5	0+685	2,5
0+205.00	2,5	0+690	2,5
0+210.00	2,5	0+695	2,5
0+215.00	2,5	0+700	2,5
0+220.00	2,5	0+705	2,5
0+225.00	2,5	0+710	2,5
0+230.00	2,5	0+715	2,5
0+235.00	2,5	0+720	2,5
0+240.00	2,5	0+725	2,5
0+245.00	2,5	0+730	2,5
0+250.00	2,5	0+735	2,5
0+255.00	2,5	0+740	2,5
0+260.00	2,5	0+745	2,5
0+265.00	2,5	0+750	2,5
0+270.00	2,5	0+755	2,5
0+275.00	2,5	0+760	2,5
0+280.00	2,5	0+765	2,5
0+285.00	2,5	0+770	2,5
0+290.00	2,5	0+775	2,5
0+295.00	2,5	0+780	2,5
0+300.00	2,5	0+785	2,5
0+305.00	2,5	0+790	2,5
0+310.00	2,5	0+795	2,5
0+315.00	2,5	0+800	2,5
0+320.00	2,5	0+805	2,5
0+325.00	2,5	0+810	2,5
0+330.00	2,5	0+815	2,5
0+335.00	2,5	0+820	2,5
0+340.00	2,5	0+825	2,5
0+345.00	2,5	0+830	2,5
0+350.00	2,5	0+835	2,5
0+355.00	2,5	0+840	2,5
0+360.00	2,5	0+845	2,5
0+365.00	2,5	0+850	2,5
0+370.00	2,5	0+855	2,5
0+375.00	2,5	0+860	2,5
0+380.00	2,5	0+865	2,5
0+385.00	2,5	0+870	2,5
0+390.00	2,5	0+875	2,5
0+395.00	2,5	0+880	2,5
0+400.00	2,5	0+885	2,5
0+405.00	2,5	0+890	2,5
0+410.00	2,5	0+895	2,5
0+415.00	2,5	0+900	2,5
0+420.00	2,5	0+905	2,5
0+425.00	2,5	0+910	2,5
0+430.00	2,5	0+915	2,5
0+435.00	2,5	0+920	2,5
0+440.00	2,5	0+925	2,5
0+445.00	2,5	0+930	2,5
0+450.00	2,5	0+935	2,5
0+455.00	2,5	0+940	2,5
0+460.00	2,5	0+945	2,5
0+465.00	2,5	0+950	2,5
0+470.00	2,5	0+955	2,5
0+475.00	2,5	0+960	2,5
0+480.00	2,5	0+965	2,5

DGN
DROGOWA PRACOWNIA
Sp. z o.o. Spółka Komandytowa
NIP: 958-209-61-36 REGON: 220 238 160
KRS: 0000324202 Konto: 83 1240 5211 1111 0010 5203 5147

Przebudowa drogi powiatowej nr 1322G Kisewo – Brzeźno
Lęborskie na odcinku od km 0+000 do km 1+500 .

PRZEKROJE SKAZOWE

Data 08.2013	Faza opracowania: Projekt wykonawczy	Skala: 1:200	
Projektant:	mgr inż. Wojciech Dejk	upr. nr PDM/0029/POOD	Nr rys. 4
Opracowanie:			
Sprawdzający:	mgr inż. Sławomir Groth	upr. nr PDM/0027/POOD	