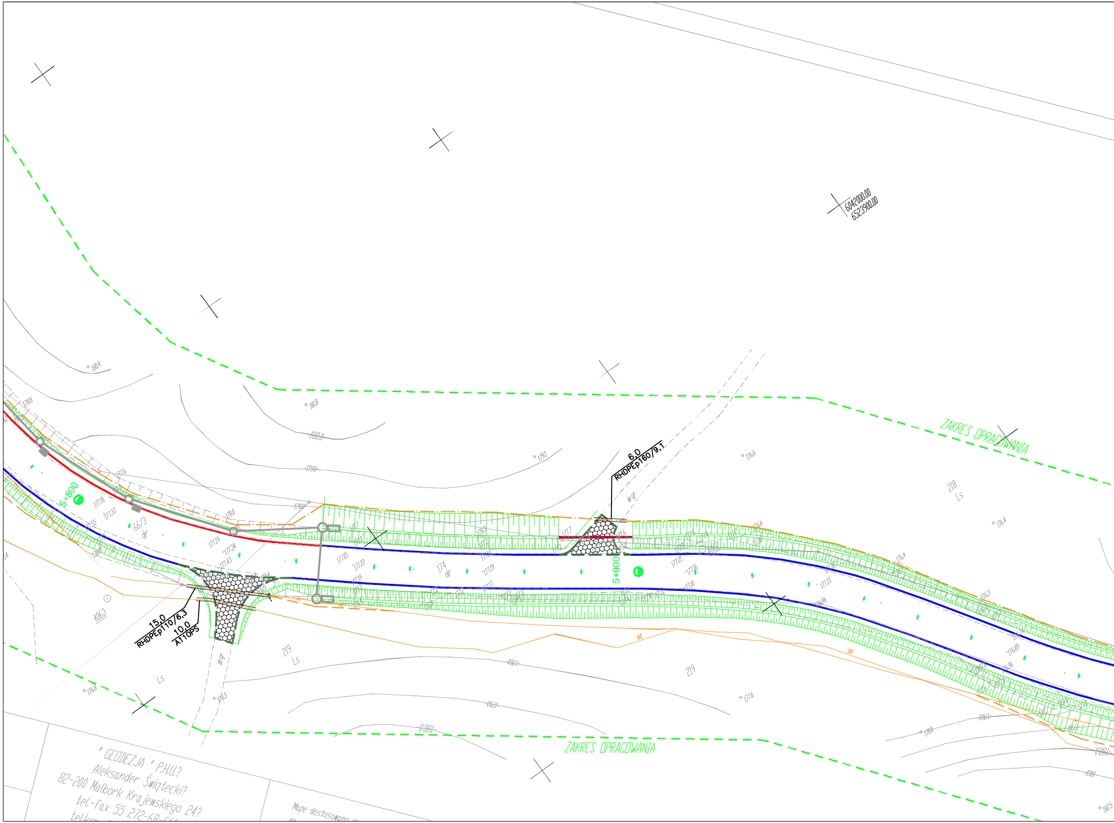
6042000.00
6523900.00
ZAKRES OPRACOWANIA
ZAKRES OPRACOWANIA
6,0
RHDPEp160/9,1
15,0
RHDPEp110/6,3
10,0
A110PS
5+800
5+900
66/3
dr
174
dr
218
Ls
219
Ls
219
Ls
4063
dr.gr.
dr.gr.
180,0
179,0
178,0
180,0
180,0
' GEODEZJA ' P.H.U.?
Aleksander Świątecki?
82-200 Malbork Krajewskiego 24?
tel.-fax 55 272-68-66
Mapę dostosowano do

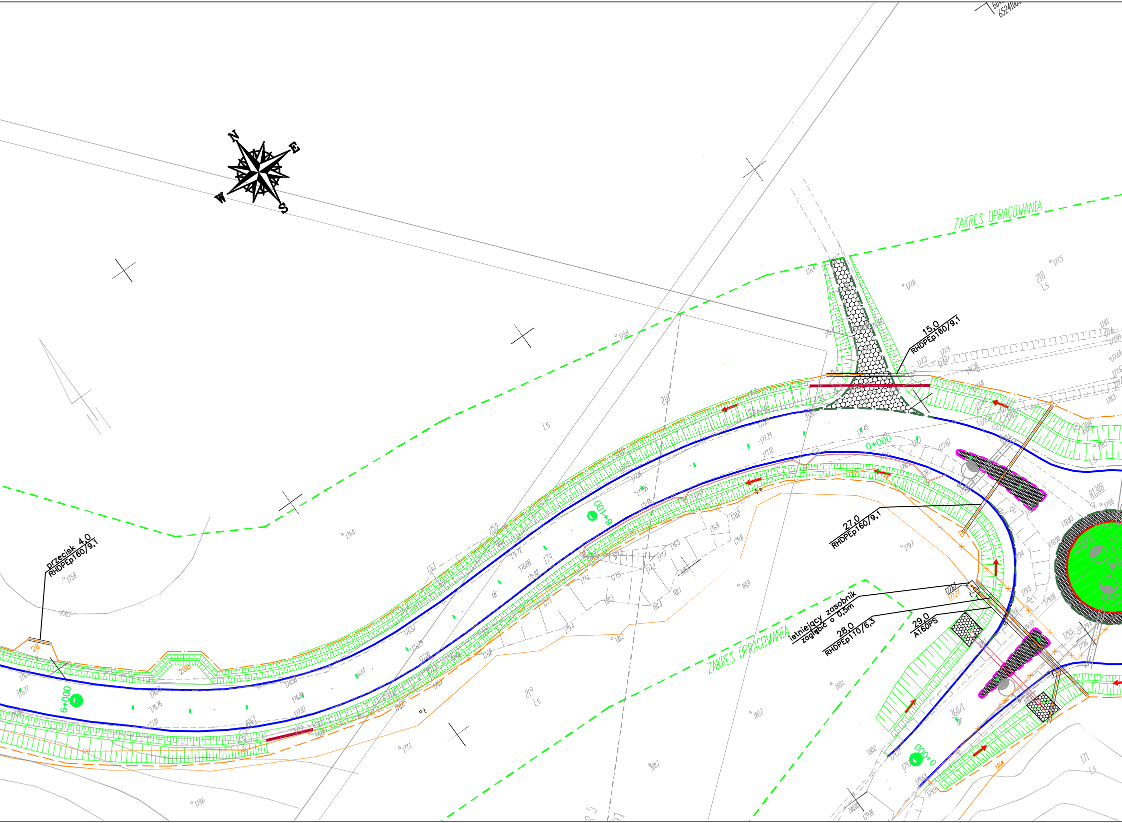
N
E
S
W
ZAKRES OPRACOWANIA
15,0
RHDPEp160/9,1
218
Ls
219
Ls
Ls
0+000
0+100
27,0
RHDPEp160/9,1
R1308
przecisk 4,0
RHDPEp160/9,1
28
28b
0+000
istniejący zasobnik
zagłębić o 0,5m
28,0
RHDPEp110/6,3
29,0
A160PS
177,67
177,27
ZAKRES OPRACOWANIA
0+000
360/1
dr
171
Ls

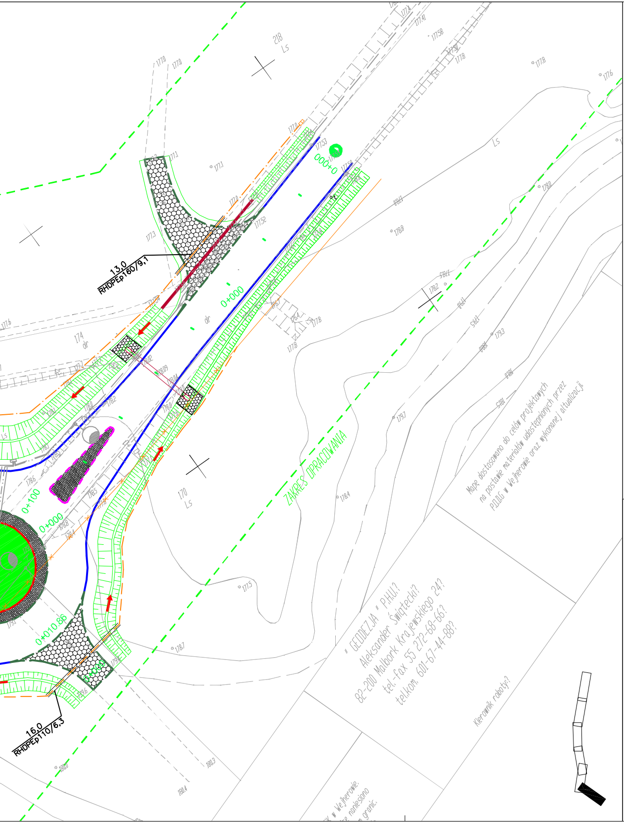
ZAKRES OPRACOWANIA
0+000
0+100
0+010,86
13,0 RHDPEp160/9,1
16,0 RHDPEp110/6,3
Ls
dr
218 Ls
170 Ls
174 dr
Mapę dostosowano do celów projektowych na postawie materiałów udostępnionych przez P.O.D.G. w Wejherowie oraz wykonanej aktualizacji
" GEODEZJA " P.H.U.? Aleksander Świątecki? 82-200 Malbork Krajewskiego 24? tel.-fax 55 272-68-66? tel.kom. 601-67-44-88?
Kierownik roboty:?

LEGENDA:

🟥	PROJ. KRAWĘŻNIKI 15X30 WYST. 0 CM
🟦	PROJ. KRAWĘŻNIKI 15X30 WYST. 2 CM
🟦	PROJ. KRAWĘŻNIKI 15X30 WYST. 6 CM
🟥	PROJ. KRAWĘDŹ JEZDNI
🟦	PROJ. OBRZEŻE BETONOWE 8x30
🟩	PROJ. OŚ JEZDNI
🟩	PROJ. ZIELEŃ TRAWIASTA
▨	PROJ. NAWIERZCHNIE Z KOSTKI KAMIENNEJ
🟪	PROJ. WYSPY Z KOSTKI BETONOWEJ
⬛	PROJ. ZJAZDY Z KOSTKI BETONOWEJ
🟦	PROJ. CHODNIKI
🟧	PROJ. ZATOKI AUTOBUSOWE
🟪	ISTN. GRANICA PASA DROGOWEGO

LEGENDA TELETECHNIKA:

✕	KABLE TELETECHNICZNE DO LIKWIDACJI
🟧	PROJ. KABLE TELETECHNICZNE ZIEMNE
🟧	PROJ. KANAŁ TECHNOLOGICZNY (4xRHDPE40)
▭	PROJ. STUDNIA SKR-2
☰	PROJ. RURY OSŁONOWE

Zamawiający:

Zarząd Drogowy dla Powiatu Puckiego i Wejherowskiego z siedzibą w Pucku
ul. Orzeszkowej 5, 84-100 Puck

Jednostka projektowa:

"Biuro Projektów Drogowych P.Kania" ul. Władysława Reymonta 3 84-217 Kamień

Obiekt:

Droga powiatowa nr 1404G, ul. Marszewska

Temat opracowania:

Rozbudowa drogi powiatowej nr 1404 G Rumia-Łężyce-Gdynia na odcinku Łężyce - skrzyżowanie z ul. Marszewską w Gdyni

Branża:

Teletechniczna

Tytuł rysunku:

Plan sytuacyjny

Funkcja	Imię i nazwisko	Uprawnienia	
Projektant	mgr inż. Mateusz Hinc	POM/0003/POOT/09	
Sprawdzajacy	inż. Krzysztof Hirsch	1851/00/U	

Stadium:	Data:	Skala:	Nr rys.-Ark.:
Projekt wykonawczy	III-2013	1:500	1.6